

INVITATION

L'INTÉGRATION des personnes

en situation

DE HANDICAP

dans le milieu professionnel

lundi 5 Septembre 2016

de 13h30 à 17h

**Centre
de Conférence
Crédit Agricole
Normandie
Caen**



ENTREPRISE ADAPTÉE
**handi
PRINT**

www.handi-print.fr





En partenariat avec
**le Crédit Agricole Normandie,
la Région Normandie,
Handiréseau
et l'agence Entreprises & Handicap,**

a le plaisir de vous convier à sa conférence
sur le thème de

**« L'intégration des personnes
en situation de handicap dans
le milieu professionnel »**

Elle se déroulera

le lundi 5 septembre 2016, de 13h30 à 17h00,

au centre de conférence du Crédit Agricole Normandie,
15 esplanade Brillaud de Laujardière - 14050 CAEN.

Inscriptions obligatoires ici

Informations à l'adresse suivante :
mracine@groupelecaux.com

PROGRAMME

- ▶ **13h30** : Accueil des participants
- ▶ **14h** : Ouverture et présentation de l'après-midi

1

TABLE RONDE **« de l'apparition du handicap à la professionnalisation »**

Intervenants :

- **Mme Sophie Gaugain**
1^{ère} vice-présidente de la Région Normandie en charge du développement économique
- **Mme Marion Leboyer**
dirige notamment des travaux pour comprendre les troubles neurologiques et psychiatriques visant à l'amélioration du diagnostic précoce et la prévention, le développement de traitements innovants.
- **Mme Florence Sorin-Gomez**
responsable projet Handicap à l'OCIRP
- **Mme Marie-Anne Montchamp**
ancien Ministre, présidente d'Entreprises & Handicap

2

TABLE RONDE **« de l'actualisation des compétences à la reconversion : l'apport différenciant de l'Entreprise Adaptée »**

Intervenants :

- **M. Vincent Levieux**
gérant de HandiPRINT
- **M. Gérard Brunaud**
co-fondateur et vice-président exécutif de l'ObsAR ou Mme Evelyne Austruy, membre du CA de l'ObsAR
- **Mme Marie-Anne Montchamp**
ancien Ministre, présidente d'Entreprises & Handicap

3

TABLE RONDE **« L'accompagnement du secteur adapté et protégé par la fonction « achats » »**

Intervenants :

- **M. Thierry Bellon**
directeur des achats chez AirFrance
 - **M. Olivier Debargue**
directeur des achats chez France Télévisions et vice-président de l'association Pas@Pas
 - **M. Jean-Philippe Normand**
CGPME Normandie
 - **Mme Marie-Anne Montchamp**
ancien Ministre, présidente d'Entreprises & Handicap
- ▶ **16h35** : Présentation par **M. Vincent Levieux** du dispositif de la valorisation des compétences en Entreprise Adaptée
 - ▶ **16h45** : Mot de la fin
M. Vincent Levieux,
Mme Marie-Anne Montchamp,
Mme Nicole Gourmelon, directrice générale du Crédit Agricole Normandie
 - ▶ **17h** : Clôture de l'après-midi et cocktail.

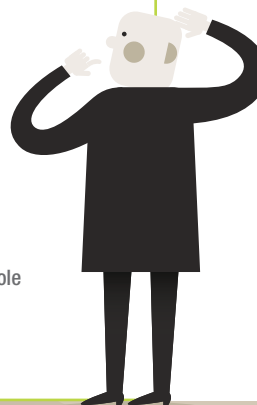

POUR NOUS REJOINDRE



Adresse :
Crédit Agricole Normandie
 15 Esplanade Brillaud de Lajardière
 CS 25014 - 14050 CAEN CEDEX 4

Bus de ville : Ligne n° 2
Aéroports : Caen – Carpiquet Deauville St-Gatien
Gare SNCF : 15 minutes

